



ÉRETZ

ISRAËL
SUR-MESURE

L'ORIGINAL ISRAËL

CIRCUIT BOUTIQUE FRANCOPHONE
À DÉPART GARANTI

NOTRE PROPOSITION

2025

23.01-01.02.2025 | 27.02-08.03.2025 | 27.03-05.04.2025 | 08-17.05.2025
19-28.06.2025 | 11-20.09.2025 | 16-25.10.2025 | 13-22.11.2025 | 11-20.12.2025

MINIMUM 2 PARTICIPANTS - MAXIMUM 14 PARTICIPANTS

10 JOURS - 9 NUITS



ËRETZ

ISRAEL
SUR-MESURE



ÉDITORIAL

Laïcs ou ultra-orthodoxes, Juifs, Arabes ou Chrétiens, israéliens ou palestiniens, natifs ou immigrés, cette terre promise ancestrale offre une magnifique mosaïque de cultures et de traditions millénaires, comportant plus de ressemblances que de divergences, une véritable source de richesse qui en fait son fier patrimoine.

Du désert du Néguev aux collines de Judée et de La Galilée, du plateau du Golan au Lac de Tibériade, de la mer Morte aux plaines côtières qui longent la Méditerranée, cette région aux 4 mers située au Moyen-Orient, vous dévoile des paysages de Genèse à couper le souffle et vous invite à une exploration du berceau des civilisations...

Ce coin de la planète où coulent le lait et le miel (et le vin...), où se cultivent encore de nos jours les Sept Espèces bibliques, vous garantit au quotidien une dégustation de sa cuisine ethnique variée et colorée, traditionnelle ou revisitée, venue du monde entier ou de ce qu'on appelle la Diaspora.

Découvrez Tel Aviv la trépidante, la ville blanche culturelle du bord de mer, célèbre pour son architecture Bauhaus, n'hésitez pas à goûter à sa délicieuse street-food mais surtout laissez-vous emporter par sa vie nocturne !

Explorez à votre rythme la ville historique et spirituelle de Jérusalem datant de plus de 3,000 ans et considérée comme le lieu de naissance des trois religions monothéistes.

Plongez en immersion dans la culture palestinienne avec la ville antique de Bethléem et ses champs de bergers pittoresques ou encore la ville des palmiers de Jéricho considérée comme la plus vieille ville du monde !

Rechargez les batteries et relaxez-vous enfin dans les eaux salées de la mer Morte, contemplez les somptueux paysages désertiques de Judée ainsi que les merveilleuses montagnes d'Edom de la Jordanie de l'autre côté de la rive.

Ce n'est qu'une brève énumération de ce qui vous attend durant votre périple dans ce pays atypique et paradoxal situé au carrefour entre l'Orient et de l'Occident.

Nous vous invitons donc à larguer les amarres et à venir vivre le temps d'un voyage L'ORIGINAL ISRAËL !

DAVID KOÏN
DIRECTEUR-FONDATEUR
ÈRETZ





ËRETZ

ISRAEL
SUR-MESURE



LES 10 POINTS FORTS DU CIRCUIT

- 1 CIRCUIT PREMIUM À DÉPART GARANTI FRANCOPHONE
- 2 MINIMUM 2 PERSONNES | MAXIMUM 14 PERSONNES
- 3 UN CIRCUIT CULTUREL DE 10 JOURS | 9 NUITS EN MODE "SLOW TOURISM"
- 4 DES HÔTELS BOUTIQUES 4 ÉTOILES SUPÉRIEURS FINEMENT SÉLECTIONNÉS
- 5 ACCUEIL ET ASSISTANCE VIP À L'AÉROPORT INTERNATIONAL DE TEL AVIV (À L'ARRIVÉE ET AU DÉPART)
- 6 LA DÉCOUVERTE DES SITES INSCRITS SUR LA LISTE DU PATRIMOINE MONDIAL DE L'UNESCO
- 7 L'EXPLORATION DU DÉSERT DU NÉGUEV
- 8 POSSIBILITÉ D'EXTENSION EN JORDANIE, À JÉRUSALEM ET À TEL AVIV
- 9 DES EXPÉRIENCES IMMERSIVES LOCALES ET AUTHENTIQUES :
 - + Une dégustation de vins et fromages dans l'une des plus belles caves à vin du pays
 - + Une rencontre informelle avec un membre d'un kibboutz
 - + Une croisière privatisée en bateau écologique sur le lac de Tibériade
 - + Expérience bien-être "Lunch & Swim" dans un hôtel 4* de la mer Morte
 - + Initiation à la gastronomie et la "Street-Food" israélienne*
 - + Excursion en 4X4 pour une découverte depuis l'intérieur des splendeurs du Cratère de Ramon (en option avec supplément)
- 10 NOTRE ASSISTANCE WHATSAPP ET CONCIERGERIE SUR PLACE 24/24

* Voir dans le programme notre sélection de restaurants recommandés par ÉRETZ avec la possibilité de réserver par nos soins en amont pour les clients – paiement à leur frais sur place



ÈRETZ

ISRAEL
SUR-MESURE



VOTRE ITINÉRAIRE

- J1 ARRIVÉE À L'AÉROPORT DE BEN GOURION, TEL AVIV | TEL AVIV-JAFFA**
Bienvenue en Israël | Accueil par le représentant ÊRETZ | Transfert en direction votre hôtel | Découverte libre de Tel Aviv | Dîner libre | Nuit à l'hôtel Alberto à Tel Aviv.
- J2 TEL AVIV, LA VILLE BLANCHE « COLORÉE »**
Rencontre avec votre guide francophone | Jaffa | Tah'ana | Neve Tsedek | Shouk HaCarmel | Nachalat Binyamin | Musée d'art contemporain | Boulevard Rothschild | Dîner libre | Nuit à l'hôtel Alberto à Tel Aviv.
- J3 CÉSARÉE | MONT CARMEL | HAÏFA**
Césarée | Cave à vins Amphorae | Village druze Daliyat El Carmel | Haïfa | Jardins de Bahai | Dîner au restaurant | Nuit à votre hôtel Botanica à Haïfa.
- J4 SAINT JEAN D'ACRE | HAUTE GALILÉE | SAFED | TIBÉRIADE**
Saint Jean d'Acre (Acco) | Mont Adir | Safed | Mont Béatitudes | Dîner et nuit à votre hôtel David's Harp à Tibériade.
- J5 LAC DE TIBÉRIADE | NAZARETH | VALLÉE DU JOURDAIN | DÉSERT DE JUDÉE**
Croisière privative sur le lac de Tibériade | Capernaüm | Nazareth | Beit Alpha | Vallée du Jourdain (point de vue sur Jéricho) | Direction le kibboutz Ein Gedi | Rencontre avec un membre du kibboutz | Dîner et nuit à votre hôtel Kibboutz Ein Gedi.
- J6 MASSADA | MER MORTE | MITZPE RAMON**
Descente vers la mer morte (-412 mètres) | Visite de la forteresse de Massada (accès par téléphérique) | Route vers Ein Bokek, déjeuner et baignade dans un hôtel de la mer morte | Direction Mitzpe Ramon | Cratère de Ramon | Dîner et nuit à votre hôtel Kedma à Sde Boker.
- J7 SDE BOKER | BEIT GOVRIN | JÉRUSALEM**
Matinée libre pour profiter des facilités de l'hôtel | Kibboutz Sde Boker | Beit Govrin | Direction Jérusalem | Dîner libre | Nuit à l'hôtel Brown JLM à Jérusalem.
- J8 MONT DES OLIVIERS | VIEILLE VILLE JÉRUSALEM**
Mont des Oliviers | Eglise de Gethsémani | Vieille ville de Jérusalem | Mur des Lamentations | Esplanade des Mosquées | Via Dolorosa | Église du St Sépulcre | Quartier Juif | Cardo | Quartier Arménien | Porte de Jaffa | Dîner libre | Nuit à l'hôtel Brown JLM à Jérusalem.
- J9 YAD VASHEM | YÉMIN MOSHÉ | BETHLÉÉM**
Musée de Yad Vashem | Yémin Moshé | Bethléém | Apéro d'adieu (offert par Êretz) | Dîner libre | Nuit à l'hôtel Brown JLM à Jérusalem.
- J10 DÉPART DEPUIS L'AÉROPORT DE BEN GOURION, TEL AVIV**
Matinée libre | Transfert en direction de l'aéroport international de Ben Gourion.

* Les étapes, l'ordre des visites et le choix des hôtels (de même catégorie) de votre circuit peuvent être changé en cas d'imprévus locaux.



ËRETZ

ISRAEL
SUR-MESURE



L'ORIGINAL ISRAËL - VOS HÔTELS

HÔTEL ALBERTO ★★★★★

L'hôtel Alberto, à proximité du quartier Rothschild au cœur de la ville, situé au coin des rues Nahalat Binyamin et Ahad Ha'am, emblématiques pour leur importance historique et moderne. Profitez de la vue sur la ville depuis la piscine sur le toit et plongez dans le cœur animé de Tel Aviv, où vous pourrez découvrir l'atmosphère de la trépidante Tel Aviv.

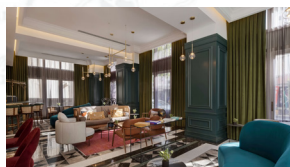
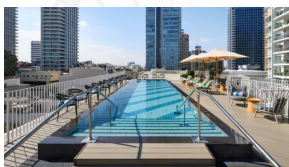
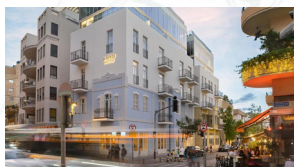

HÔTEL BOTANICA ★★★★★

L'hôtel Botanica, réservé aux adultes (16+), est un nouvel hôtel de luxe situé au cœur de Haïfa. L'hôtel jouit de la vue la plus spectaculaire de la ville, entre le verdoyant Mont Carmel et le bleu de la mer Méditerranée. La combinaison d'une hospitalité méticuleuse avec un emplacement unique à couper le souffle fait de cet hôtel une expérience de vacances inoubliable.

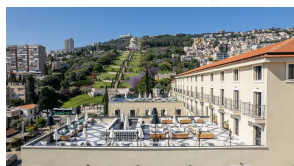

HÔTEL DAVID'S HARP ★★★★★

Modélisé selon la forme d'une harpe, le nouvel hôtel David's Harp se fond dans les collines qui surplombent la rive nord-ouest de la mer de Galilée, offrant des vues panoramiques sur la mer, le plateau du Golan et les collines de Galilée. Les couleurs et les textures des temps bibliques se reflètent dans les matériaux de construction utilisés et dans le style architectural, inspirant un lien immédiat avec un monde vieux de plusieurs milliers d'années.

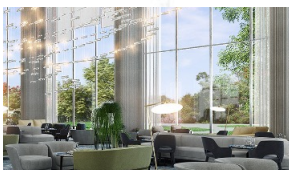
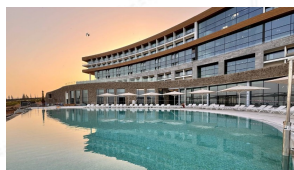

* Notre circuit est basé sur les hôtels présentés ci-dessus ou similaires.



ËRETZ

ISRAEL
SUR-MESURE



HÔTEL KIBBOUTZ EIN GEDI ★★★★★

L'hôtel Ein Gedi est situé à l'endroit époustoufflant où la mer et le désert convergent révélant la Mer Morte et ses milliers de nuances de bleu dans une direction et le désert de Judée dans l'autre. Les chambres de l'hôtel offrent une expérience globale de nature et de tranquillité, entourées de jardins entretenus et de vastes pelouses offrant un sentiment de déconnexion, de sérénité et de beauté...

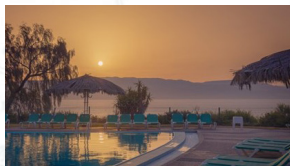
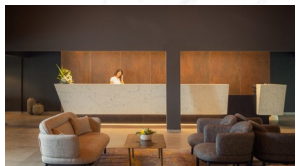

HÔTEL KEDMA ★★★★★

Le désert enchanteur du Néguev est un attrait touristique magnétique grâce à sa beauté naturelle à couper le souffle, son climat aride sans pollution, et la multitude de joyaux touristiques cachés qui n'attendent qu'à être découverts. L'hôtel Kedma, le dernier né de la famille Isrotel. Situé à Sde Boker, cet hôtel de style nabatéen offre une expérience d'hospitalité unique inspirée du Néguev, il s'adapte parfaitement avec le paysage environnant, et offre de multiples possibilités de repos et de détente.



HÔTEL BROWN JLM MAMILLA ★★★★★

Le nouvel hôtel Brown JLM Mamilla, parfaitement situé au cœur de Jérusalem surplombe le jardin de l'indépendance et le nouveau musée de la Tolérance, près de l'avenue Mamilla et des remparts de la vieille ville. Dans la meilleure tradition des hôtels Brown, l'hôtel Brown JLM Mamilla offre une expérience de séjour actuelle et internationale et la peint dans les tons de Jérusalem. C'est l'endroit idéal pour vivre des vacances en "mode locale", à proximité des meilleurs sites touristiques internationaux de Jérusalem.

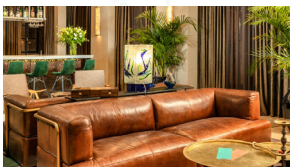
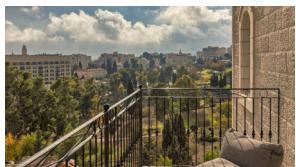

* Notre circuit est basé sur les hôtels présentés ci-dessus ou similaires.



ËRETZ

ISRAEL
SUR-MESURE



NOS 10 PETITS PLUS “MADE IN ÈRETZ”

- 1 CARNET DE VOYAGE PERSONNALISÉ
(lettre de bienvenue, itinéraire détaillé en couleur, informations utiles)
- 2 1 CHAPEAU TRADITIONNEL ISRAËLIEN 100% COTON
- 3 1 CARTE D'ISRAËL (ÈRETZ)
- 4 1 GOURDE EN INOX RÉUTILISABLE
- 5 1 CERTIFICAT DE PÈLERINAGE NOMINATIF
- 6 "EAT LIKE A LOCAL" : SÉLECTION ET RECOMMANDATION DE BONNES ADRESSES FINEMENT DÉNICHÉES POUR DÉGUSTER LA CUISINE ISRAËLIENNE LOCALE.
- 7 LA TOUCHE MUSICALE : PLAYLIST DE CHANSONS ISRAËLIENNES D'HIER ET D'AUJOURD'HUI
(envoyée sur votre smartphone à l'arrivée pour une découverte musicale de la culture israélienne lors de vos trajets).
- 8 APÉRO D'ADIEU SUR LE ROOF TOP DE L'HÔTEL BROWN JLM
(offert par ÈRETZ)
- 9 SURCLASSEMENT DE CHAMBRE, EARLY CHECK IN OU LATE CHECK OUT
(offert par ÈRETZ)
- 10 1 CADEAU SURRISE ORIGINAL !

* Voir dans le programme notre sélection de restaurants recommandés par ÈRETZ avec la possibilité de réserver par nos soins en amont pour les clients – paiement à leur frais sur place



ĚRETZ

ISRAEL
SUR-MESURE



✉ INFO@ERETZ.TRAVEL

☎ 972 3 557 6032

📞 972 52 627 5005

WWW.ERETZ.TRAVEL